



Tabulation  
Décimale  
10 touches

Modèle présentée la FIVE  
(N°152-2020) **Underwood touch-master II (1963) N°11 8.755.421 (England)**



11-8735421







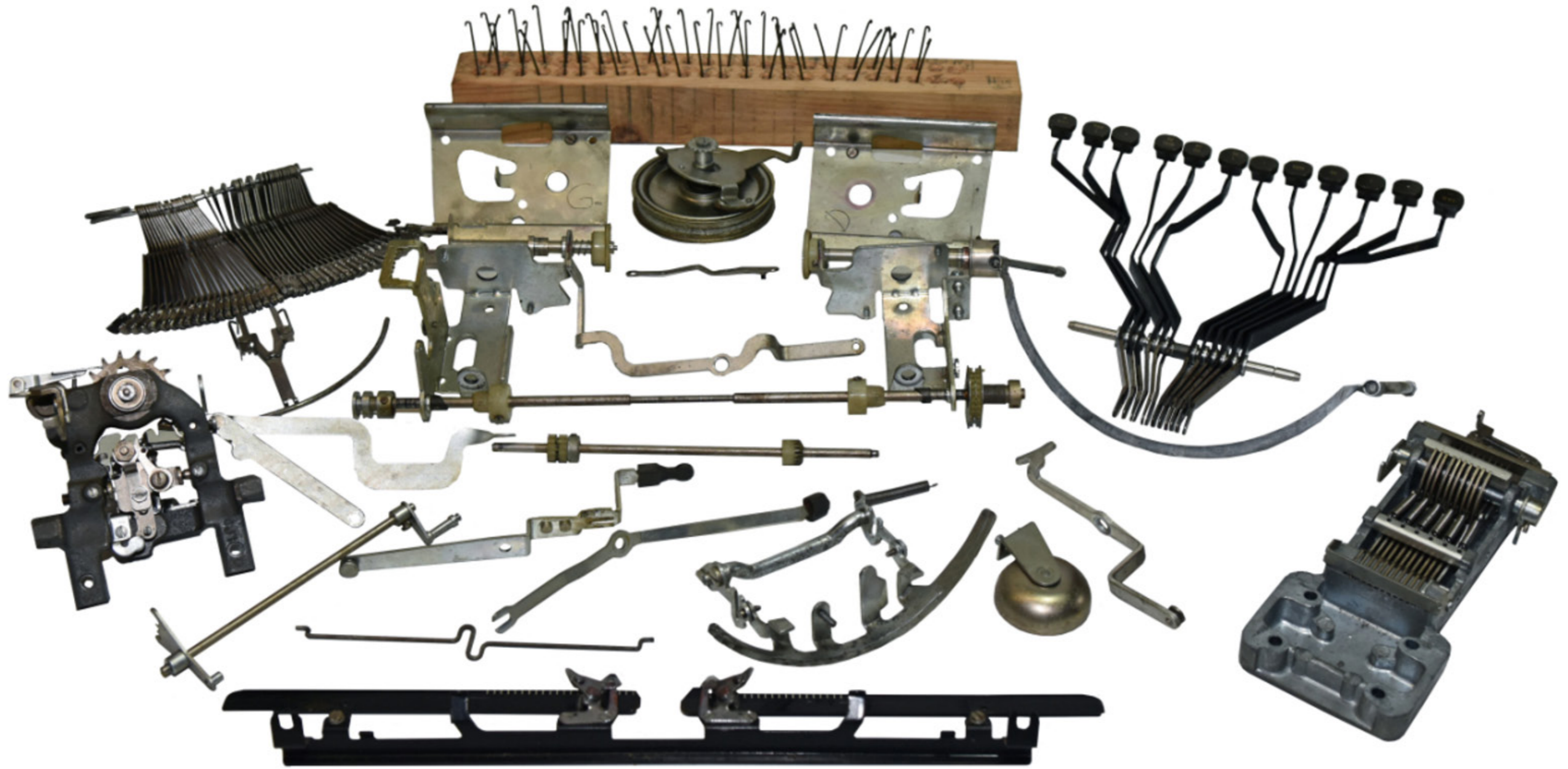

















*Tabulation  
Décimale  
10 touches*



Des essais électroniques contrôlés en laboratoire ont prouvé que la frappe de la machine à écrire **underwood** "TOUCH MASTER II"

est presque aussi légère que celle d'une machine à écrire électrique

Il est si facile de travailler sur la nouvelle "TOUCH MASTER II" !... Quel rendement !... La dactylographie devient un vrai plaisir. Et quelle netteté d'écriture, facile à lire et avec le type de caractère de votre choix.

Moins d'efforts que sur n'importe quelle autre machine à écrire standard.

L'utilisateur augmente son rythme de frappe et le maintient. Il peut indifféremment travailler sur la

"TOUCH MASTER II" et sur une autre machine à clavier électrique sans aucune perturbation dans son rendement.

Les nouvelles lignes de la "TOUCH MASTER II" en font une machine à écrire vraiment attrayante.

Le bâti conçu d'une seule pièce, la robustesse du mécanisme encastré, l'insonorisation éprouvée assurent à la "TOUCH MASTER II" une longue vie d'un travail irréprochable et détendu.

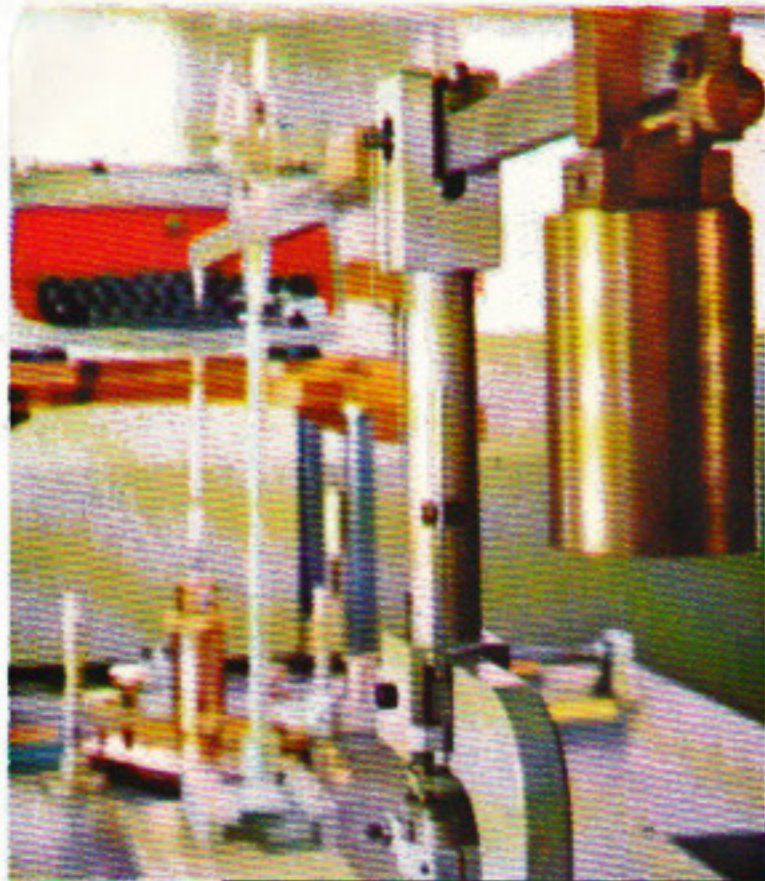

Un assortiment  
de couleurs  
pour encadrer  
votre clavier

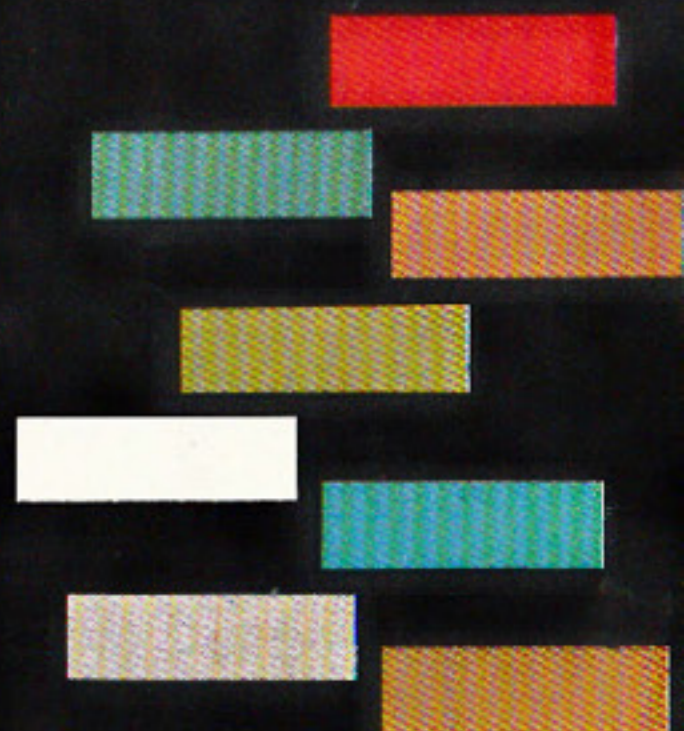

Un choix de  
8 panneaux enjoliveurs  
de belles couleurs



La nouvelle machine à écrire  
**Underwood "TOUCH MASTER II"**  
met à votre disposition  
les derniers perfectionnements :

#### SYSTÈME D'INTERLIGNE PERFECTIONNÉ

Indispensable pour la frappe des documents statistiques, manuscrits et formules imprimées.

#### ALIGNEMENT IRRÉPROCHABLE

Même la dernière ligne ! Cylindre et petits rouleaux parfaitement ajustés — Système porte-carte et presse-papier qui maintiennent fermement la position correcte de tous les documents.

#### NOUVEAUTÉS

Une simple pression sur la lettre U et le panneau frontal est dégagé.

Les couvercles cache-ruban coulissants permettent la pose rapide du ruban.

#### MARGEURS

Placés à l'avant, juste au-dessus du clavier, les margeurs sont facilement accessibles et le centrage des titres est ainsi plus rapide.

#### GUIDE-RUBAN

Sa conception nouvelle simplifiée au maximum la manipulation du changement de ruban devenue moins salissante.

**underwood - s.d.**

21, Rue Paul Lelong

PARIS (2<sup>e</sup>)

PROVENCE 97-51

#### SUCCURSALES :

BORDEAUX.....	9, Rue du Dr. Nancel Pénard
LILLE .....	33, Boulevard Carnot
LYON.....	9, Rue du Président Carnot
MARSEILLE .....	5, Boulevard Garibaldi
NANCY.....	18, Rue Stanislas
ROUEN .....	1, Place du Maréchal Foch
TOULOUSE.....	27, Rue de Metz

La nouvelle  
machine à écrire

**underwood**

**"TOUCH MASTER"**

II

\*



Tarif 1963

MACHINES A ECRIRE " UNDERWOOD " NEUVES

Machines de Bureau équipées d'un clavier de 44 touches et d'un tabulateur 1 touche

<u>MODELES</u>	Chariot	Prend un papier de	Ecrit une ligne de	PRIX	T.V.A.	H.T.
<u>TOUCH- MASTER</u>	11"	28.6 cm	25.4 cm	1.220.-	244.--	976.---
	13"	33.7 cm	30.4 cm	1.280.-	256.--	1.024.--
	15"	38.7 cm	35.6 cm	1.430.-	286.--	1.144.--
Standard	20"	51.5 cm	48.3 cm	1.696.-	339.20	1.356.80
	27"	69.2 cm	66. cm	2.005.-	401.--	1.604.--
<u>Suppléments</u> : Tab 10 touches				70.-	14.--	56.--
Clav. 46 touches				30.-	6.--	24.--



